

- 协助草拟与修订学院属部分委员会的组织简章/条规
- 办公室管理
- 对外联系交流与接待, 含外国教授生活安排
- 董事部文书工作
- 学院档案、合同文件管理
- 资产管理含宿舍管理
- 采购、售卖与维修
- 风险管理、实验室管理
- 协调申报CPE注册及教育信托后认证

- 招生工作
- 新生开学
- 学籍注册
- 学生毕业
- 学生事务
- 宣传与出版
- IT事务与网站管理
- 学生/教员准证申请与延期
- 校友联络

- 教学管理
- 考务工作管理
- 教师管理
- 学生管理
- 研究生管理
- 毕业考试筹划
- 教务文件与信息管理
- 教务处档案管理
- 筹划教师团队建设
- 筹划教学有关会议
- 筹划科研工作

- 帐目与记帐管理
- 财务预算与监控
- 银行与现金管理
- 财务各类报表
- 人事聘任与薪金结算
- 人事分配制度
- 兼职教师聘任与薪金结算
- 教职员队伍的建设
- 职称的评聘
- 培训与评估
- 福利与休闲安排

- 规章制度的制定、实施与管理
- 组织与编排继续教育课程与活动
- 组织各类英语课程与活动包括英语针灸专业文凭课程
- 组织校外课程或演讲, 包括柔佛中医学院教学安排
- 组织科普讲座/课程
- 图书管理

- 监控诊疗中心的日常运作
- 诊疗中心意外事故处理
- 诊疗中心人事聘任与管理
- 维修与采购
- 诊疗中心财务监控
- 发展策划与执行

新加坡中医学院行政结构图表

31 MAR 2015

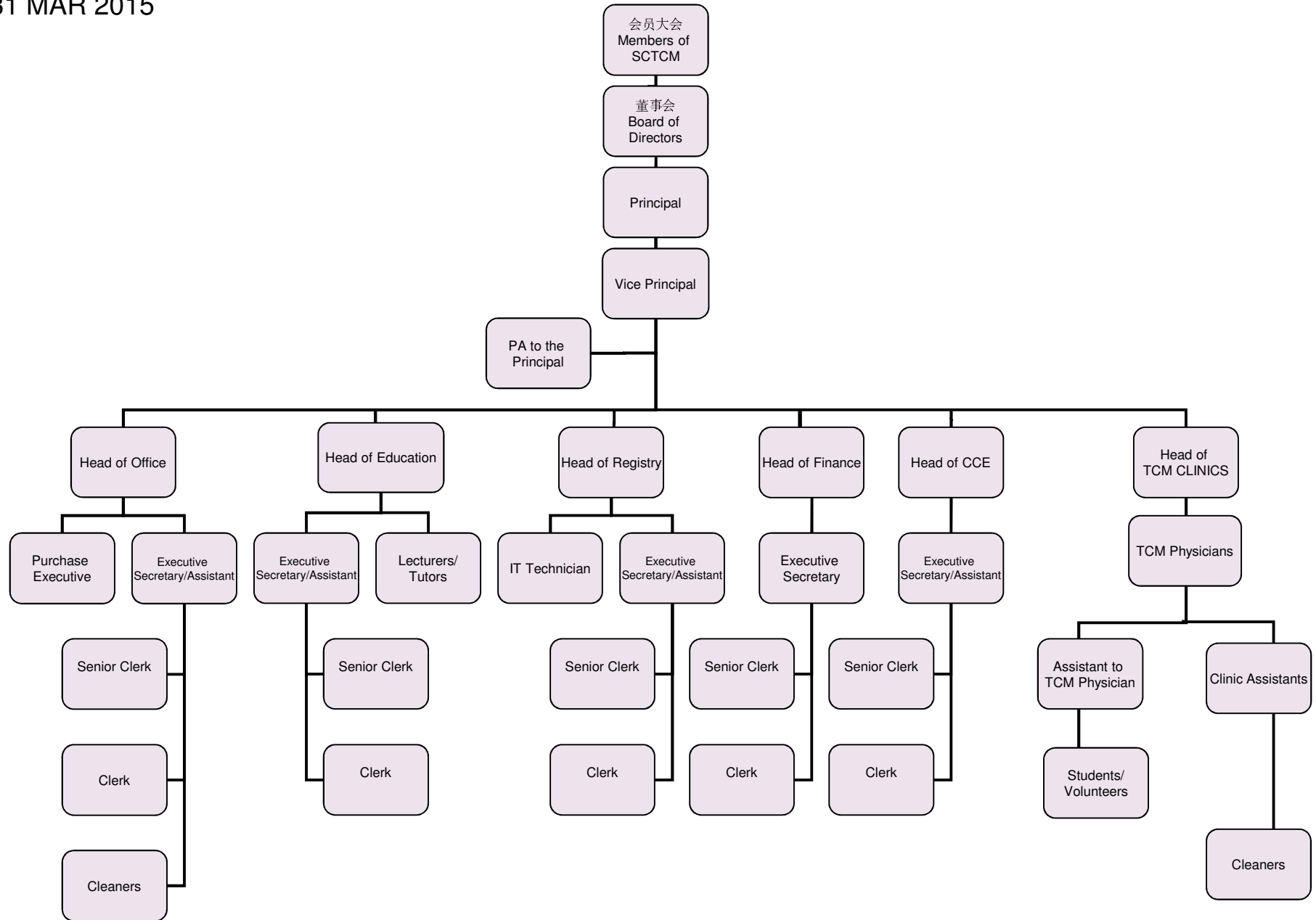

Name of staff and Designation 31-MAR-2015

序	姓名 Name	职位 Designation	序	姓名 Name	职位 Designation
1	项平	院长	28	宋起	教务主任
2	刘宝玲	院长助理	29	黄成发	注册中医师/临床导师
3	罗荣强	办公室主任	30	陈国英	注册中医师/高级讲导师
4	王虹	注册处主任	31	胡秋荣	注册中医师/讲导师
5	谢淑丽	副财务主任	32	赵刚	注册中医师/讲导师
6	李全荣	实验室技术人员兼联络主任	33	董菁菁	注册中医师/讲导师
7	翁东海	IT 执行员	34	周微宏	注册中医师/讲导师
8	李彩双	高级执行秘书-教务处	35	范旭阳	注册中医师/讲导师
9	张晶	高级助理秘书-注册处	36	张彦	讲师
10	屈国存	助理秘书-办公室	37	何霞芬	教务处助理主任/讲师
11	孙靖	助理秘书-财务与人事处	38	陈坤耀	继续教育中心副主任兼办公室主任助理
12	马葵	高级书记-前台			
13	赵雪琼	高级书记-教务处			
14	吴梦	高级书记-教务处			
15	刘虹	书记-前台			
16	王亚洲	书记-图书馆			
17	许惠玲	书记-前台			
18	黄婕	书记-继续教育中心			
19	余文涛	书记-图书馆			
20	陈楚生	书记-后勤			
21	田亚俊	事务员			
22	王秀华*	事务员			
23	赵小婷*	事务员			
24	萧颢信	图书馆书记兼后勤员			
25	陈亚妹*	事务员			
26	邱媛媛	医师助理			
27	吴春玉	诊所助理			
					* 兼职

Name of staff and Designation 15-11-2014

序	姓名 Name	职位 Designation	序	姓名 Name	职位 Designation
1	Xiang Ping	Principal	28	Song Qi	Head of Education
2	Lioe Bao Ling	PA to Principal	29	Ng Sin Huat	Clinical Tutor/Reg TCM Physician
3	Loh Weng Kiang	Head of Admin Office	30	Tan Kok Eng	Clinical Tutor/Lecturer/Reg TCM Physician
4	Wang Hong	Head of Registry Office	31	Aw Chiew Eng	Clinical Tutor/Lecturer/Reg TCM Physician
5	Chia Sook Lai	Deputy Head of Finance	32	Zhao Gang	Clinical Tutor/Lecturer/Reg TCM Physician
6	Lee Chuong Eng	Lab Executive/ Manager	33	Dong Jingjing	Clinical Tutor/Lecturer/Reg TCM Physician
7	Weng Dong Hai	IT Technician	34	Zhou Weihong	Clinical Tutor/Lecturer/Reg TCM Physician
8	Lee Cai Shuang	S. Executive Secretary	35	Fan Xuyang	Clinical Tutor/Lecturer/Reg TCM Physician
9	Zhang Jing	S. Assistant Executive Secretary	36	Zhang Yan	Lecturer
10	Qu Guo Cun	Assistant Executive Secretary	37	He Xiafen	Ass. to Head of Education/Lecturer
11	Sun Jing	Assistant Executive Secretary	38	Tan Koon Yaw	Deputy Head of CCE/ Assistant to Head of Office
12	Ma Kui	Senior Clerk- Front Desk			
13	Zhao Xueqiong	Senior Clerk-Education			
14	Wu Meng	Senior Clerk-Education			
15	Liu Hong	Clerk – Front Desk			
16	Ong Ah Chew	Clerk- Library			
17	Koh Wai Leng	Clerk-Front Desk			
18	Huang Jie	Clerk - CCE			
19	Yu Wen Tao	Clerk- Library			
20	Tan Chor Seng	Clerk-Logisitic			
21	Tian Ah Chun	Cleaner			
22	Wong Tiew Wah*	Cleaner			
23	Ma Chew Hain Hain*	Cleaner			
24	Seoh Hian Sin	Clerk- Library cum logistic			
25	Tan Ah Mui *	Cleaner			
26	Qiu Yuan Yuan	Assistant to TCM Physician			
27	Wu Chun Yu	Clinic Assistant			
					* Part Time Staff